

AFFIDO è
La tua famiglia,
più grande

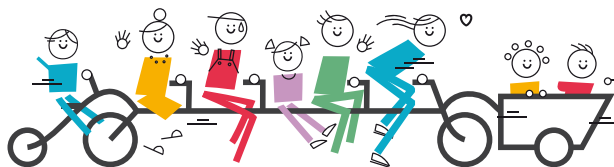

FORUM
Forum Terzo Settore
BRESCIA

L'iniziativa si inserisce tra le attività del progetto: "Promuovere reti per l'affido familiare sul territorio della Provincia di Brescia"



Azienda Speciale Consortile
per i Servizi alla persona
Brescia Est



COMUNE DI MONTICHIARI

I Servizi Affidi degli Ambiti 3, 9 e 10 cercano

FAMIGLIE O SINGOLI INTERESSATI A DIVENTARE FAMIGLIE ACCOGLIENTI

per brevi periodi per progetti di pronto intervento
e organizzano

un **corso di formazione** di tre incontri per Famiglie di Pronto Intervento
presso **Palazzo Frera** Via Matteotti 9, **Castenedolo** (BS)

1° INCONTRO

Sabato **23 settembre**
9.30 - 12.30

L'allontanamento di emergenza: aspetti organizzativi e amministrativi della pronta accoglienza

A cura di
Assistente Sociale Dott.ssa
Alessandra Neve - Coordinatrice del servizio Affidi A.S.C. Rezzato

2° INCONTRO

Sabato **7 ottobre**
9.30 - 12.30

Aspetti psicologici della pronta accoglienza relativi al minore e alle famiglie

A cura di
Psicologa Dott.ssa **Laura Salvi**
Psicologa A.S.C. Rezzato

3° INCONTRO

Sabato **21 ottobre**
9.30 - 12.30

Laboratorio di testimonianze e riflessioni relative ad esperienze di pronta accoglienza

A cura di
Assistente sociale Dott.ssa **Alma Gorgaini** - Coordinatrice Servizio Minori e Famiglia Montichiari



Coordinatori e referenti del corso:

Assistente Sociale Dott.ssa Logica Francesca e Assistente Sociale Dott.ssa Clara Bonetti

Informazioni

Servizio Affidi Ambito 9 - Ghedi | tel 030 91 76 784 | email tutelaminori@ambito9.it

Servizio Affidi Ambito 3 - Rezzato | tel 030 27 94 095 | email servizio.affidi@pdzbses.it

Servizio Affidi Ambito 10 - Montichiari | tel 030 96 56 269 | email alma.gorgaini@montichiari.it



affidobrescia.eu



AffidoBrescia



affidobrescia

Il capofila



con il contributo di:



i partner



AMBITO 1



AMBITO 2



AMBITO 3



AMBITO 4



COMUNE DI PALAZZONE



CITTA' DI CHARÌ
PROVINCIA DI BRESCIA



AMBITO 8



AMBITO 9



COMUNE DI MONTICHIARI



AMBITO 11



Comunità Montana
Valle Sabbia



COORDINAMENTO
FAMIGLIE
AFFIDATARIE



AMBITO 12

con il Patrocinio di



in rete con



AMBITO 5



interesse



VALLE SABBIA
MUNICIPALE SERVIZI AFFIDATI